# F3354001 NDEBELES

Cette étoffe, entièrement brodée sur lin, démontre la force de l’art graphique coloré peint sur les murs des villages N’débélés en Afrique du Sud. Un hommage à l'art féminin de cette ethnie.

**F3354001 - Argile**

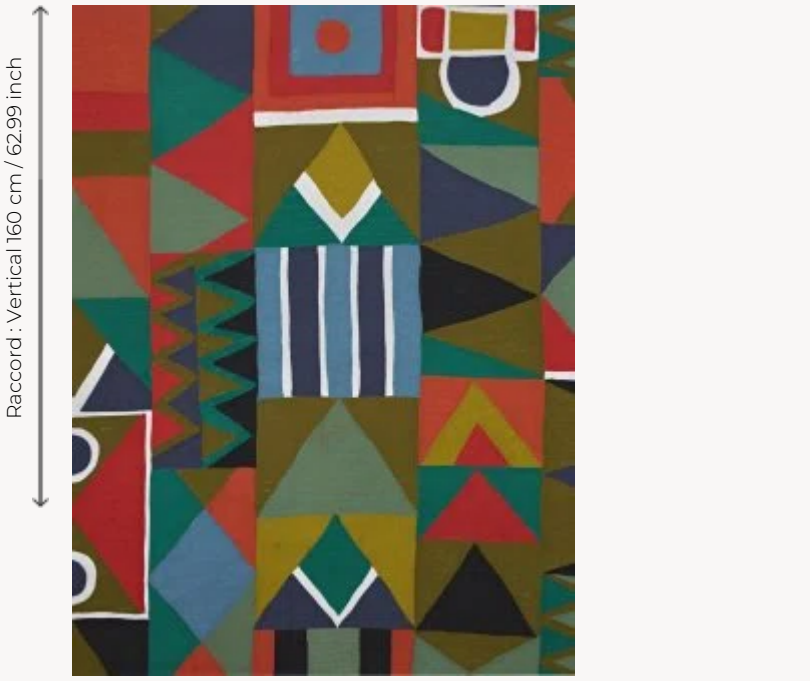


Raccord : Horizontal 130 cm / 51.18 inch

Laize : 130,00 cm / 51,18 inch

## Pierre Frey

| | |
|---|---|
| **TYPE** | Broderies |
| **UTILISATION** | Rideau |
| **COMPOSITION** | 55 % Acrylique - 25 % Lin - 20 % Coton |
| **UNITÉ DE VENTE** | Disponible au mètre |
| **LAIZE** | 130 cm / 51,18 inch |
| **RACCORD** | H: 130 cm - 51,18 inch<br>V: 160 cm - 62,99 inch<br>Raccord droit |
| **POIDS** | 822 gr / ml |
| **ENTRETIEN** | |
| **NOTES** | Broderie artisanale |

# 1 Couleurs

F3354001
Argile