BP300005 WALLPAPER LA ROZIERE - FOND UNI

Ce motif au ballon est caractéristique de la « ballomania » qui a gagné les Arts Décoratifs suite aux premiers envols des frères Montgolfier en 1783. Ce panneau arabesque reproduit le ballon utilisé aux Tuileries le 1er décembre 1783. Cette référence déclinée en plusieurs coloris vient compléter la gamme de couleurs déjà existantes dans l'offre de revêtements Braquenié.

BP300005 - Moutarde

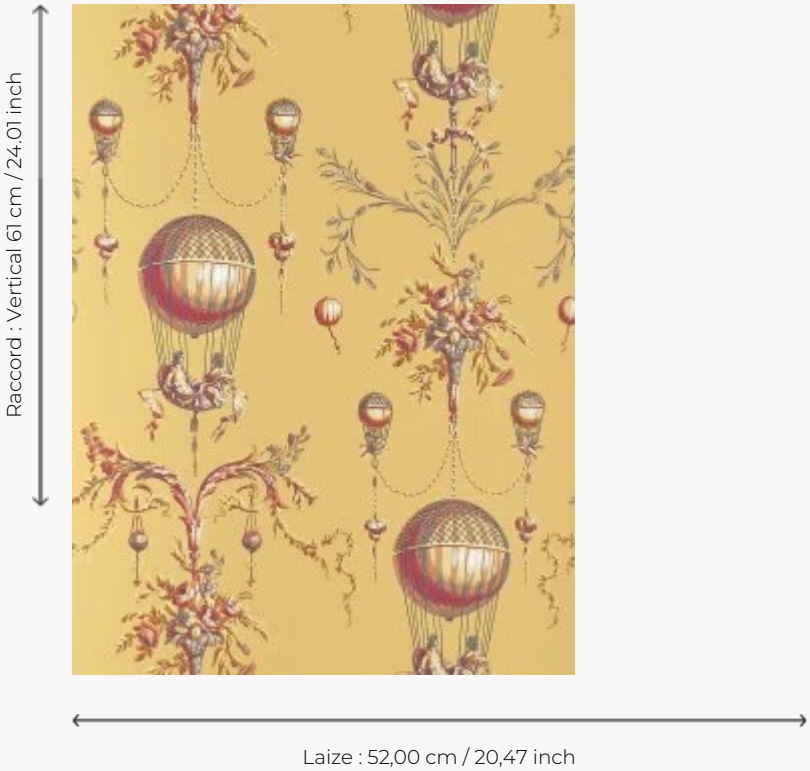

Braquenié

TYPE	Papier peints imprimés petites largeurs
UNITÉ DE VENTE	RL
SUPPORT	INTISSE
COMPOSITION	-
LAIZE	52 cm / 20,47 inch
RACCORD	V: 61 cm - 24,01 inch Raccord droit
POIDS	187 gr / m²
ENTRETIEN	
EMARGEMENT	Emargé
POSE/DÉPOSE	Encoller le mur Arrachable à sec
CERTIFICATIONS	EUROCLASS B-s1,d0 ASTM E84 Class A
NOTES	Décor imprimé en technique traditionnelle

6 Couleurs

BP300001
Origine

BP300002
Noir

BP300003
Printemp

BP300004
Epice

BP300005
Moutarde

BP300006
Sable