

FT153001 TIAO

Enchevêtrement de deux dégradés de couleurs contrastées, ce motif de damier traité comme un ikat, donne un effet de profondeur au tapis. Entièrement noué à la main de façon traditionnelle au Népal, en velours de cachemire et de soie.

FT153001 - MOUTARDE/BLEU

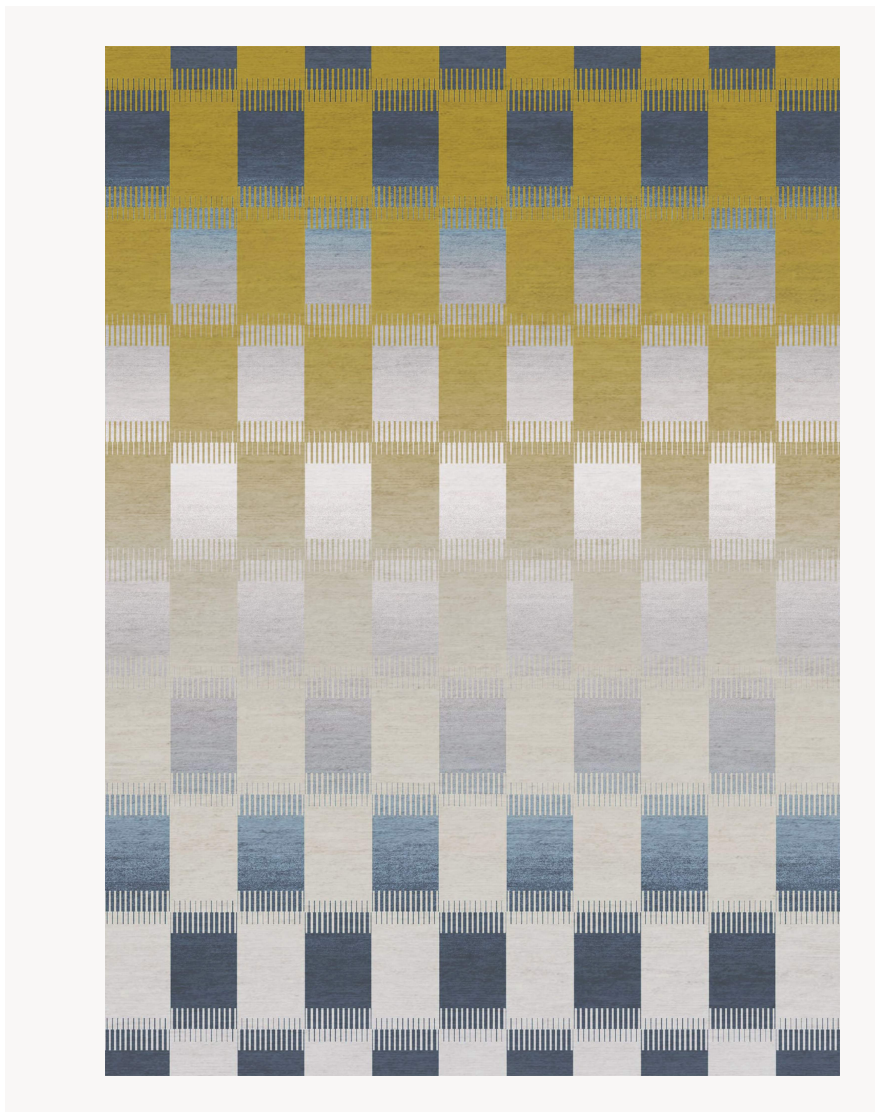

Pierre Frey

FAMILLE	Tapis
TECHNIQUE	Noué-main népalais
UTILISATION	Trafic léger
COMPOSITION	50 % Soie - 50 % Cachemire
DENSITÉ	300000 noeuds/m ²
VELOURS	Velours coupé
ASPECT	Brillant
NOMBRE DE COULEURS	14
HAUTEUR DE VELOURS	8.00 mm 0.31 inch
HAUTEUR TOTALE	10.00 mm 0.39 inch
POIDS TOTAL	3200 gr/m ²
CERTIFICATIONS	Non testé
NOTES	Fabrication artisanale 100% matière naturelle 100% fait-main
INFORMATIONS	Irrégularités naturelles de la fibre Tolérance de production +/- 3 à 5% Débourrage naturel de la matière

1 Couleurs

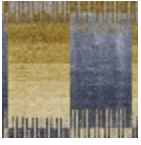

FT153001
MOUTARDE/B
LEU