

FT271001 SIERRA

SIERRA est la transcription en tapis de l'un des trois dessins manuscrits imaginés par Guillaume Delvigne pour la Maison Pierre Frey. Original et unique par sa forme, SIERRA est un savant jeu de texture entre un fond bouclé en laine et un velours en soie végétale. L'irrégularité du velours coupé est rendue possible grâce à la technique de l'« over-tuft » et évoque un aspect organique qui répond subtilement à l'esprit du dessin de Guillaume Delvigne.

FT271001 - DORÉ



Laize : ,00 cm / ,00 inch

Pierre Frey

FAMILLE	Tapis
ARTISTE	Guillaume Delvigne
TECHNIQUE	Tufté-main
UTILISATION	Trafic modéré
COMPOSITION	52 % Bambou VISCOSE - 48 % Laine 380Tex
DENSITÉ	H650
VELOURS	Velours coupé overtufté Velours bouclé
ASPECT	Brillant - Texturé
NOMBRE DE COULEURS	2
HAUTEUR DE VELOURS	8.00 mm, 10.00 mm 0.31 inch, 0.39 inch
HAUTEUR TOTALE	13.00 mm 0.51 inch
POIDS TOTAL	6000 gr/m ²
CERTIFICATIONS	Non testé
NOTES	100% matière naturelle 100% fait-main
INFORMATIONS	Irrégularités naturelles de la fibre Tolérance de production +/- 3 à 5% Débourrage naturel de la matière

1 Couleurs

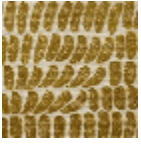

FT271001
DORÉ