# L3673101 BATIK RAISIN

Cet imprimé reproduit un batik du début du XXe siècle. À l'origine, les batiks étaient utilisés presque exclusivement pour les vêtements et les cérémonies. Le batik est créé à l'aide d'un outil connu sous le nom de "canting" qui permet d'appliquer de la cire dans les zones à laisser vierges avant la teinture.

**L3673101 - Vert**

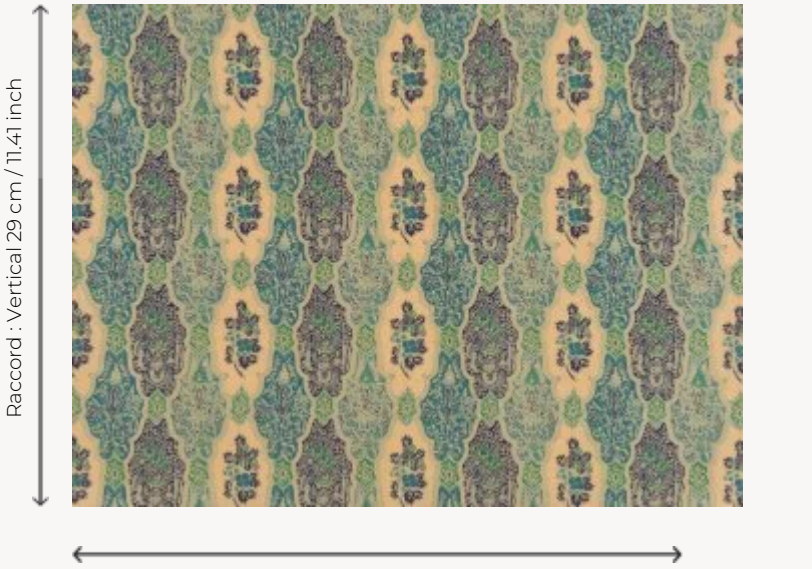


## Le manach

| | |
|---|---|
| **TYPE** | Imprimés |
| **COMPOSITION** | 100 % Coton |
| **UNITÉ DE VENTE** | Disponible au mètre |
| **LAIZE** | 143 cm / 56,29 inch |
| **RACCORD** | H: 35 cm - 13,77 inch<br>V: 29 cm - 11,41 inch |
| **POIDS** | 286 gr / ml |
| **ENTRETIEN** | |
| **NOTES** | Made in France (EPV/Living Heritage Mill) |
| **INFORMATIONS** | Imprimé au cadre à la main |

# 3 Couleurs

L3673003
Rose

L3673004
Prune

L3673101
Vert