# L5048_TOURBILLONS_N3020_FE TOURBILLONS

Jacquard dont le motif évoque un large cannage plein de charme et de subtilité.

**L5048_TOURBILLONS_N3020_FE -**

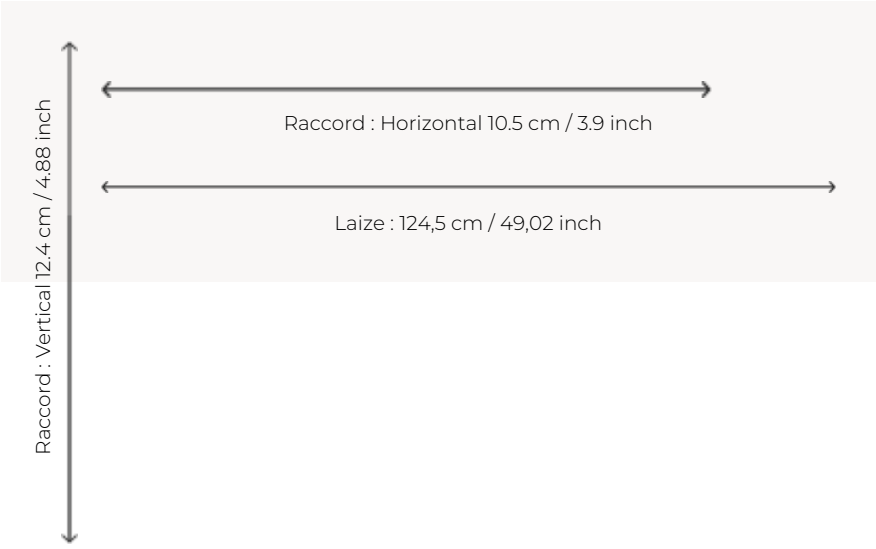


## Le manach

| | |
|---|---|
| **TYPE** | Toiles de Tours |
| **STRUCTURE DU DESSIN** | 1 Couleur, 1 Fond |
| **FILS RECOMMANDÉS** | Chenille<br>Nacré<br>Bouclette |
| **OPTION CHINÉE** | Oui |
| **RÉVERSIBLE** | Oui |
| **UNITÉ DE VENTE** | Disponible au mètre |
| **LAIZE** | 124 cm env. / approx 49,02 inch |
| **RACCORD** | H: 10 cm env. - approx 3,90 inch<br>V: 12 cm env. - approx 4,88 inch<br>Raccord droit |
| **ENTRETIEN** | |
| **NOTES** | Tissé dans les ateliers Pierre Frey du nord de la France. Entreprise du Patrimoine Vivant. |

# 4 Couleurs

L5048_TOURBILLONS_B54_FE

L5048_TOURBILLONS_C532_FE

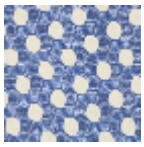

L5048_TOURBILLONS_C532_FE_Verso

L5048_TOURBILLONS_N3020_FE