

T0124001 PARISIENNE

Spectaculaire indienne datant du XVIIIe siècle. La technique du cadre plat reproduit toutes les subtilités de l'impression à la planche de bois originale.

T0124001 - Niagara



Thorp of London

| | |
|---------------------------|--|
| TYPE | Imprimés |
| TECHNIQUE | Imprimé au cadre plat à la main |
| UNITÉ DE VENTE | - |
| SUPPORT | TS008 - Harry Natural |
| COMPOSITION | 100 % Lin |
| NOMBRE DE COULEURS | 6 |
| COULEURS | A-CHINA 12 B-CALYPSO 57 C-CRANBERRY 105 D-RASPBERRY 38 E-NIAGARA 17 F-ANTHRACITE 83 |
| LAIZE UTILE | 123 cm / 48,42 inch |
| RACCORD | H: 121 cm - 47,63 inch V: 75 cm - 29,52 inch |
| POIDS | 345 gr / ml |
| ENTRETIEN | |
| INFORMATIONS | Imprimé au cadre à la main |

4 Couleurs

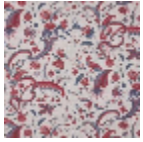

T0124001
Niagara



T0124002
Matcha



T0124003
Reed

T0124004
STRAW