

T0329002 QUADRILLE THORP

Ce charmant dessin Louis XVI combine des losanges ikatés et des grappes de raisin, dans l'esprit du courant naturaliste de la seconde moitié du XVIIIe siècle.

T0329002 - Sterling

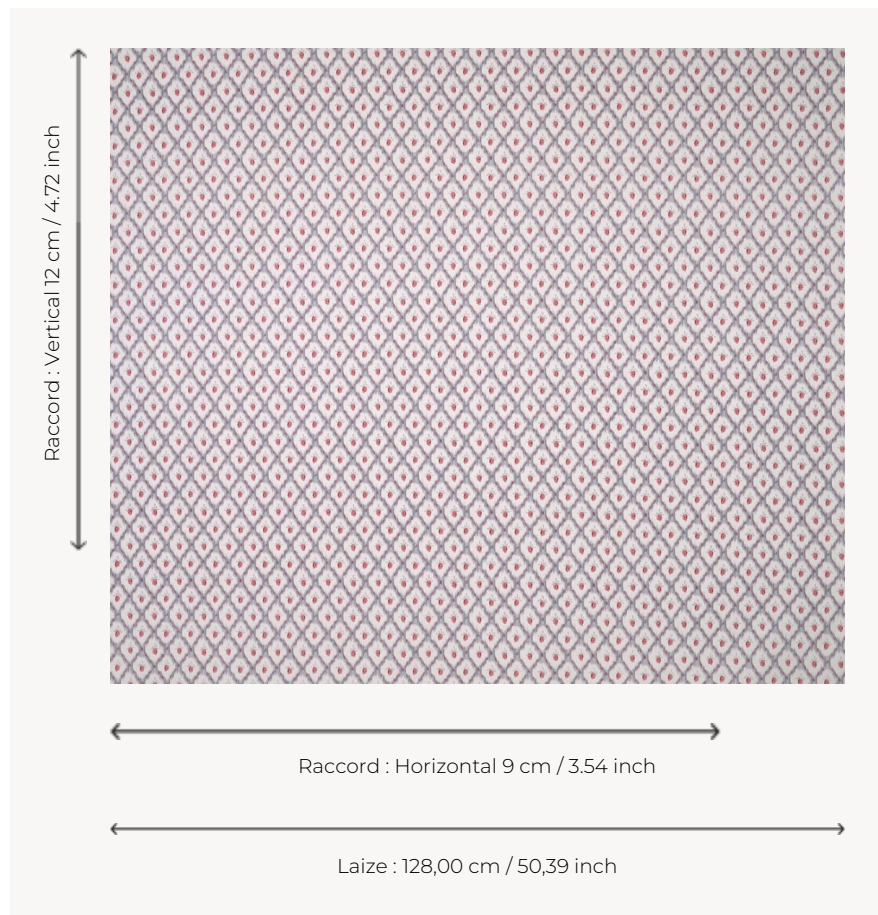

Thorp of London

TYPE	Imprimés
TECHNIQUE	Imprimé au cadre plat à la main
UNITÉ DE VENTE	-
SUPPORT	TS017 - Mary Natural
COMPOSITION	100 % Coton
NOMBRE DE COULEURS	5
COULEURS	A-RAIN 343 B-BERLINGOT 21 C-STERLING 224 D-STRAWBERRY 180 E-MOUSE 225
LAIZE UTILE	128 cm / 50,39 inch
RACCORD	H: 9 cm - 3,54 inch V: 12 cm - 4,72 inch
POIDS	175 gr / ml
ENTRETIEN	
INFORMATIONS	Imprimé au cadre à la main

4 Couleurs



T0329001
Opalin



T0329002
Sterling



T0329003
Berlingot

T0329004
STRAWBERRY